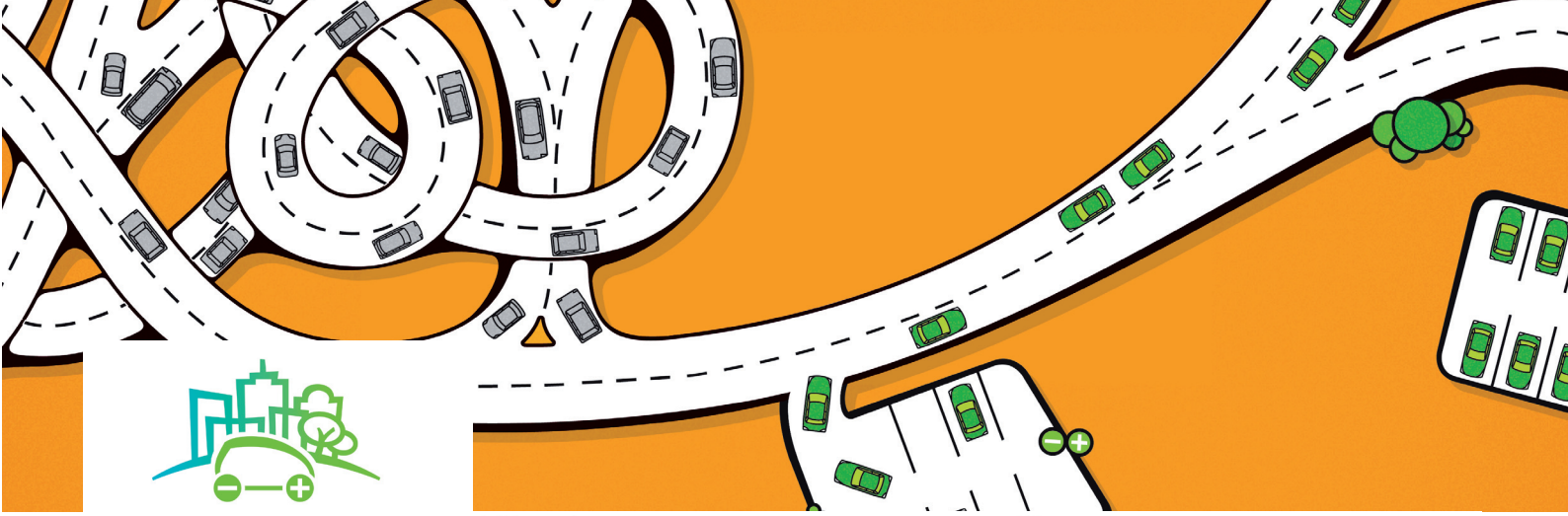

eBRIDGE
Power to urban fleets

ebridge-project.eu

Co-funded by the Intelligent Energy Europe Programme of the European Union

Mobilità elettrica urbana 2020 - eBRIDGE workshop
13 novembre 2015

Base Milano Spazio Ex-Ansaldo
Via Bergognone, 34 - Milano

h. 9:00 ACCOGLIENZA E REGISTRAZIONE

h. 9:15 BENVENUTO E INTRODUZIONE
Olav Luyckx, Commissione Europea
Alberto Fiorillo, Legambiente
Maria Berrini, AMAT - Comune di Milano

h. 9:30 KEYNOTE SPEECH: Città smart, nuove proposte di mobilità e il futuro della mobilità elettrica
Valentino Piana, Economics Web Institute

h. 9:45 Il progetto eBRIDGE e i suoi risultati innovativi
Aida Abdulah,
Choice – Coordinatrice del progetto eBRIDGE

h. 10:00 KEYNOTE CASES: mobilità elettrica e condivisa in Italia e all'estero
Emilano Nicolai, CS GROUP-SHARE'NGO General Manager
Karl Friederich Eckardt, BMW - Responsabile Center of Competence Urban Mobility

h. 10:20 COFFE BREAK

h. 10:40 I progetti eBRIDGE "Drivers of Change"
Progetti pilota da Austria, Berlino (Germania), Galles, Milano (Italia), Valencia e Vigo (Spagna) e Lisbona (Portogallo)

h. 11.50 Le esperienze italiane
- e-bike sharing a Milano
Sergio Verrecchia, BikeMi-Clear Channel, Direttore
- **Patrizia Malgieri**, TRT
- Il progetto eSharing di un nuovo operatore della mobilità condivisa in Italia
Francesco Mazzone, Direttore progetto GirACI
- L'innovazione a supporto della mobilità elettrica e del turismo sostenibile
Franco Barbieri, ROUTE2020
- **Fabio Fiore**, GLS - Division Manager Milano

h. 12:40 TAVOLA ROTONDA E DISCUSSIONE APERTA
Chairman: **Marco Menichetti**,
Fondazione Legambiente Innovazione

Pierfrancesco Maran, Comune di Milano
Assessore ai Trasporti
Silvana Di Matteo, Regione Lombardia*
Pietro Menga, CIVES
Fabio Fusari, STMicroelectronics – Mobility Manager

h. 13:30 BUFFET

**in attesa di conferma*

Si prega di confermare la partecipazione a:
m.menichetti@legambiente.org

Mobilità elettrica urbana 2020 - eBRIDGE workshop

eBRIDGE è un progetto co-finanziato dall'Unione Europea con l'obiettivo di promuovere le flotte elettriche per gli spostamenti all'interno delle grandi e piccole città europee.

Obiettivi del workshop sono la presentazione dei principali risultati del progetto, la discussione sullo stato dei lavori e la promozione delle sue storie di successo, confrontate con numerose esperienze italiane ed estere.

Durante l'evento sarà presentato l'innovativo ToolKit di eBRIDGE. La pubblicazione, sintesi delle esperienze di tre anni di progetto, fornisce una serie di raccomandazioni pratiche per il buon funzionamento e la promozione della mobilità elettrica.

Il workshop eBRIDGE è organizzato in stretto accordo con il Comune di Milano e AMAT ed è inserito all'interno dell'iniziativa MilanoSharingCity.

#eBRIDGEworkshop

MILANO SHARING CITY
LA CITTÀ IN CONDIVISIONE